

# FISCAALERT #6

STATUS  
FINANCE  
AUGUSTUS  
2021



Heb je zonnepanelen of als ondernemer een jaaronzet die lager is dan €20.000? Profiteer dan nu van de kleineondernemingsregeling (KOR) die is aangepast met terugwerkende kracht!

# KLEINEONDERNEMERSREGELING

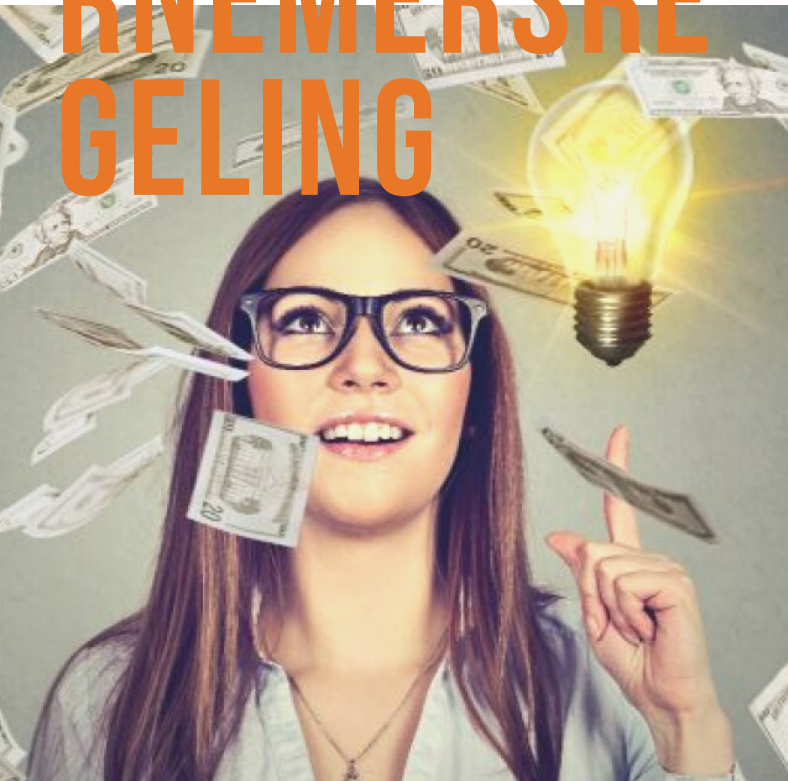

Ondernemers met een beperkte omzet vragen zich vaak af of ze voor de btw de kleine ondernemersregeling moeten aanvragen. Het ministerie van Financiën heeft onlangs besloten dat btw-ondernemers die een jaaromzet hebben van maximaal €1.800 en de KOR willen toepassen hiervan geen melding meer hoeven te doen bij de Belastingdienst. Ook vervalt de verplichte toepassingsduur van drie jaar en de verplichting van opzegging, wanneer je er geen gebruik meer van wenst te maken. Het besluit geldt met terugwerkende kracht per 2020. Is je jaaromzet lager dan €1.800, dan hoef je geen btw te factureren, trek je geen btw af en dien je geen btw-aangifte in.

Heb je je nog niet gemeld bij de Belastingdienst, dan hoeft dit vooralsnog niet.

## Wat houdt de kleineondernemersregeling in?

Lever je als ondernemer diensten of producten en heb je een jaaromzet van maximaal €20.000, dan kan je gebruikmaken van de KOR. Wie gebruik maakt van de regeling hoeft geen btw-aangifte meer te doen. Er wordt namelijk geen btw over de door jouw geleverde diensten/producten gerekend en je hebt geen recht meer op de aftrek van btw.

## Particulieren met zonnepanelen

Een belangrijke groep die van de regeling kan profiteren is die van particulieren met zonnepanelen, met name als zij slechts enkele panelen bezitten en de administratieve rompslomp niet op vinden wegen tegen het financiële voordeel. Daarnaast profiteren ook mensen die een bestaande woning kopen waarop al zonnepanelen zijn bevestigd. Zij kwamen niet in aanmerking voor een btw-teruggave, maar moesten bij aanmelding bij de KOR wel btw afdragen.

# EXTRA SLOT OF REGENPAK FIETSREGELING



Per 2020 is het voor werkgevers makkelijker geworden om hun werknemers te laten profiteren van een fiets van de zaak. Dit geldt ook voor ondernemers met een (kleine) eigen onderneming of zzp'ers. Voor een ter beschikking gestelde fiets moet jaarlijks een bijtelling van 7% van de cataloguswaarde als loon worden aangemerkt. De Belastingdienst vindt dat het vergoeden of verstrekken van accessoires die verband houden met de ter beschikking gestelde fiets onbelast is. Het gaat hierbij om bijvoorbeeld een regenpak, extra slot of het vergoeden van reparatiekosten.

## **Wat is de fiscaalvoordelige regeling fiets van de zaak?**

De regeling is bedoeld voor de aanschaf en het onderhoud van een fiets die voor minimaal 10% ingezet wordt voor woon-werkverkeer en bedrijfsmatig gebruik. Daarnaast mag de fiets fiscaal gezien onbeperkt privé gebruikt worden. De regeling geldt alleen als een fiets ter beschikking wordt gesteld en dus eigendom van de werkgever blijft. Er wordt een vaste bijtelling van 7% van de adviesprijs van de fiets en accessoires (inclusief btw) per jaar gerekend. De kosten voor de fiets mag je opvoeren als aftrekpost van de winst uit de onderneming. Als je een fiets aanschaf waarvan de aanschafwaarde hoger is dan €450 (exclusief btw) valt de fiets onder bedrijfsvermogen. Bij het vergoeden of verstrekken van een fiets geldt de regeling niet, maar is de werkelijke waarde belast.

## Accessoires

De Handreiking bijtelling fiets van de zaak van de Belastingdienst vermeldt dat het vergoeden of verstrekken van accessoires die verband houden met een ter beschikking gestelde fiets onbelast is. Het gaat dan bijvoorbeeld over een extra slot of het vergoeden van reparatiekosten. De accessoires leiden ook niet tot een hogere bijtelling. Dit geldt ook voor een fietsverzekering. De belastingdienst gaat ervan uit dat het intermediaire kosten betreft, gezien de fiets eigendom is van de werkgever.

Een regenpak is een accessoire die volgens de handreiking in beginsel wel belast is. Dit kan je voorkomen door het regenpak onder te brengen in de werkkostenregeling.

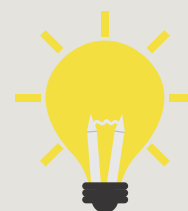

**BELASTINGHEFFING  
KAN JE OOK  
VOORKOMEN DOOR  
HET REGENPAK TER  
BESCHIKKING TE  
STELLEN EN TE LATEN  
BEDRUKKEN MET EEN  
BEDRIJFSLOGO VAN  
MINSTENS 70 CM<sup>2</sup>,  
HET REGENPAK KAN  
DAN ALS  
WERKKLEDING WORDT  
AANGEMERKT.**

Het aantal elektrische auto's in Nederland blijft stijgen. De stijging is mede het gevolg van de veranderende fiscale regelgeving omtrent de elektrische auto. De vraag is hoe de markt voor elektrische auto's zich in de toekomst gaat ontwikkelen. Ondanks de verandering van het bijtellingspercentage kent een elektrische auto nog vele fiscale voordelen, zoals een laadpaal.

Overweeg je een laadpaal aan te schaffen? Dan hebben wij goed nieuws! De aanschaf- en plaatsingskosten of de periodieke leasekosten van een laadpaal zijn fiscaal aftrekbaar. Als werkgever mag je de kosten die komen kijken bij een elektrische auto van de zaak onbelast vergoeden. Hieronder vallen de kosten van een laadpaal en van het opladen. Zelfs de kosten voor een aanpassing van de meterkast in de woning (van de werknemer) en een meter om het verbruik te meten mogen onbelast vergoed worden.

### **Laadpaal plaatsen**

Voor het plaatsen van de laadpaal kan je kiezen uit twee opties: het plaatsen van de laadpaal door een elektro-installatiebedrijf of alles uitbesteden aan een exploitant. Bij plaatsing door een elektro-installatiebedrijf kan het zijn dat er extra kosten bijkomen voor het leggen van de voedingskabel naar de laadpaal toe.

Kies je er liever voor om alles uit te besteden, dan koop of lease je de laadpalen en doet de exploitant de rest.

# LAADPAAL FISCAAL AFTREKBAAR



Zoals eerder aangegeven zijn de kosten die hiermee gemoeid gaan fiscaal aftrekbaar. De btw op de aanschaf en installatie, of de btw op de leasekosten zijn als voorbelasting verrekenbaar. Naast de btw-aftrek kan je ook gebruik maken van de milieu-investeringsaftrek (MIA) en de kleinschaligheidsinvesteringsaftrek (KIA) voor de laadpaal.

- **Milieu-investeringsaftrek (MIA)**

Bij een investering in een laadpaal heb je recht op 36% milieu-investeringsaftrek. Er zijn wel voorwaarden aan verbonden. Zo moet het gaan om oplaadpunten die zijn opgesteld op eigen bedrijfsterrein en uitsluitend door eigen voertuigen worden gebruikt.

Voor het toepassen van MIA moet een investering binnen drie maanden na het aangaan van de verplichting worden aangemeld bij de RVO.

- **Kleinschaligheidsinvesteringsaftrek (KIA)**

De KIA kan zorgen voor een extra fiscale winstaf trek van 28%. De minimale investering is echter € 450.

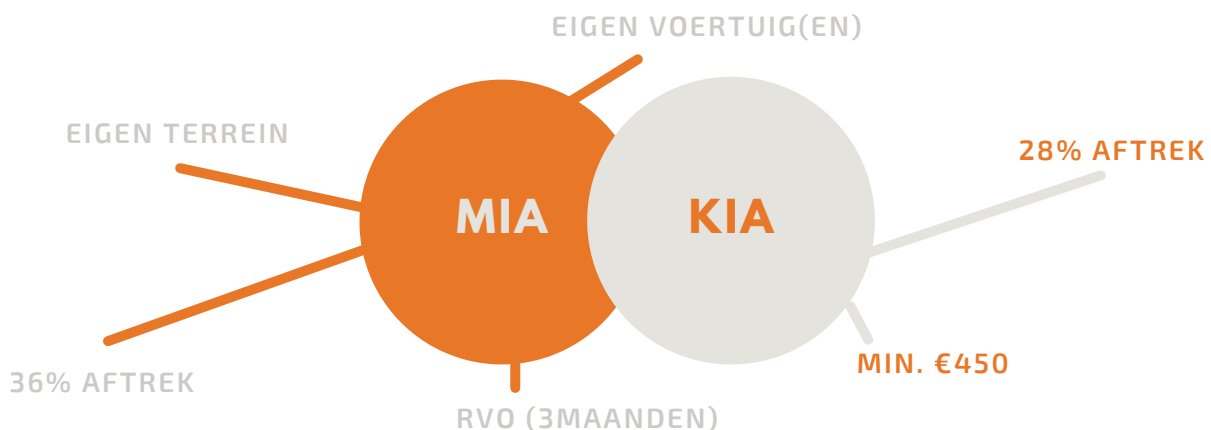

## Meer weten?

Wil je weten of de kleine ondernemersregeling of een van de andere regelingen voor jouw interessant is of dat je wellicht btw moet terugbetalen? Onze fiscale adviseurs helpen je graag. Neem contact op met Nicole Baaten via telefoonnummer 070-3863702 of stuur een e-mail naar [fiscaal@statusfinance.nl](mailto:fiscaal@statusfinance.nl).